

POSGRADO



EDUCACIÓN Y SOCIEDAD

2024



ACCESO A LA EDUCACIÓN

El acceso a la educación es esencial para la equidad social, pero aún existen grandes barreras que impiden a muchas personas, especialmente en regiones desfavorecidas, recibir una educación de calidad, perpetuando ciclos de pobreza y desigualdad.

Acceso desigual en diferentes regiones:



La educación enfrenta desigualdades significativas entre regiones rurales y urbanas, y entre países desarrollados y en desarrollo, debido a la falta de infraestructura, recursos, y docentes cualificados en ciertas áreas.

Factores económicos como barreras educativas:



Los costos asociados con la educación pueden ser inalcanzables para familias de bajos ingresos, lo que obliga a muchos niños a abandonar la escuela y perpetúa el ciclo de pobreza al limitar sus oportunidades futuras.

Impacto de las desigualdades de género:



Las niñas enfrentan mayores obstáculos para acceder a la educación debido a normas culturales y sociales, como matrimonios tempranos y responsabilidades domésticas, lo que tiene consecuencias negativas a largo plazo para ellas y sus comunidades.

Consecuencias sociales de la falta de acceso a la educación:

La falta de educación limita las oportunidades de empleo y aumenta la pobreza y la desigualdad, lo que puede llevar a la marginalización social y la inestabilidad, haciendo esencial el acceso equitativo a la educación para sociedades más justas.



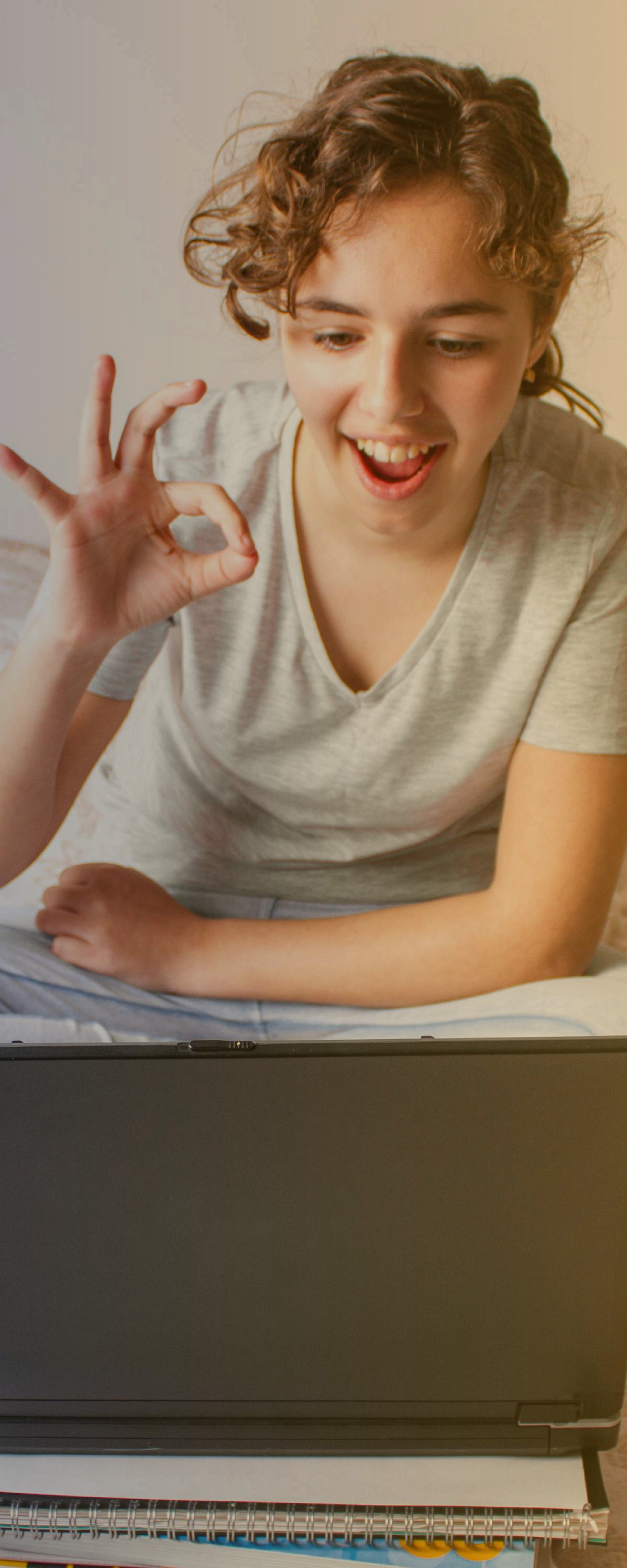



BRECHA DIGITAL

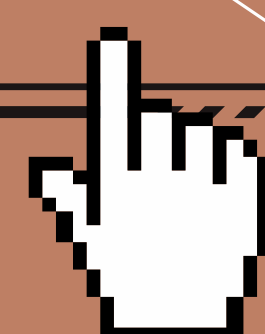

La brecha digital en la educación agrava las desigualdades al limitar el acceso a recursos tecnológicos esenciales para el aprendizaje, afectando tanto a estudiantes como a docentes y restringiendo las oportunidades educativas y de desarrollo.

Desigualdades en el acceso a la tecnología:

La falta de acceso a internet y dispositivos en comunidades rurales y de bajos ingresos crea disparidades significativas en las oportunidades educativas, en contraste con áreas urbanas más prósperas.



Impacto en la calidad educativa:



La brecha digital afecta la calidad educativa, ya que los estudiantes sin acceso a herramientas digitales se rezagan en su aprendizaje y desarrollo de habilidades tecnológicas cruciales.

Desigualdades entre docentes en el uso de la tecnología:

La brecha digital también afecta a los docentes, limitando su formación en tecnología y su capacidad para ofrecer una educación de calidad, especialmente en regiones con menos recursos.

Consecuencias sociales y económicas de la brecha digital:

La brecha digital perpetúa la desigualdad económica y la exclusión social al limitar las oportunidades laborales y marginar a quienes no tienen acceso a recursos digitales en una sociedad cada vez más dependiente de la tecnología.





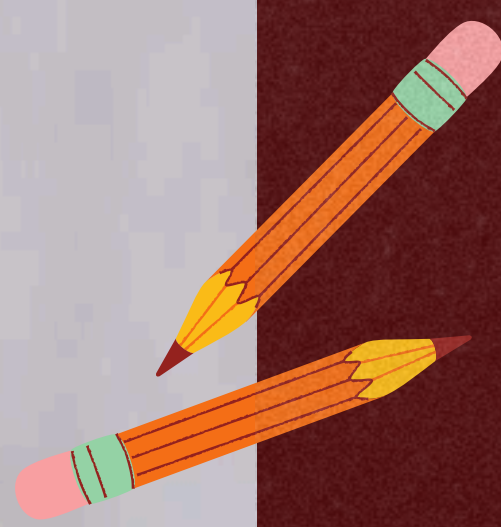

CALIDAD EDUCATIVA

La calidad educativa es esencial para el desarrollo social y económico, y depende de factores como la formación docente, los recursos disponibles, y la relevancia del currículo, que juntos preparan a los estudiantes para los desafíos modernos.

Formación de los docentes:

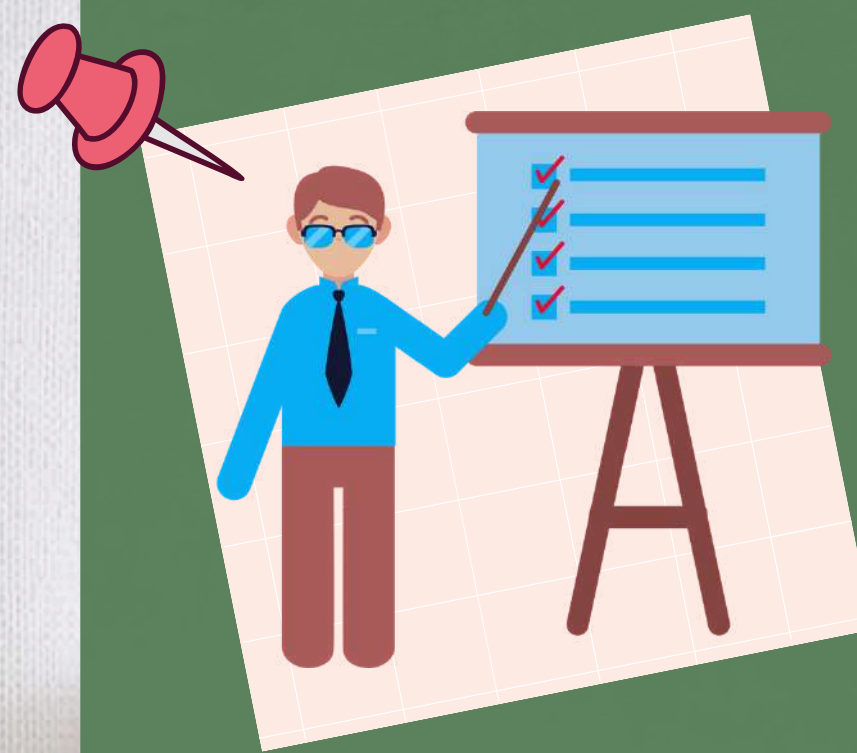

La preparación y capacitación continua de los docentes es crucial para garantizar una educación de calidad, pero en muchas regiones, la falta de formación adecuada afecta negativamente la enseñanza y el aprendizaje.

Recursos educativos y su impacto:

Los recursos educativos son vitales para un aprendizaje efectivo, y su escasez en algunas escuelas limita las oportunidades de los estudiantes, perpetuando desigualdades en el rendimiento académico y futuro profesional.

Relevancia del currículo:



Un currículo actualizado y relevante es clave para una educación efectiva, pero muchos sistemas educativos tienen currículos desfasados que no preparan adecuadamente a los estudiantes para el mercado laboral y la sociedad actual.

Consecuencias de una educación de baja calidad:



La educación de baja calidad limita las oportunidades laborales y de participación social de los estudiantes, perpetuando la pobreza y la desigualdad, y restringiendo el desarrollo económico y social de un país.



EDUCACIÓN Y EMPLEO

La educación influye directamente en las oportunidades laborales y la movilidad social, siendo clave para reducir la pobreza y fomentar el crecimiento económico, al proporcionar las habilidades necesarias para el mercado laboral.

Impacto del nivel educativo en las oportunidades laborales:

Un mayor nivel educativo generalmente mejora las posibilidades de acceder a empleos mejor remunerados y estables, con tasas de desempleo más bajas para quienes tienen educación superior.



Desempleo juvenil y educación:

A pesar de la educación, muchos jóvenes enfrentan desempleo debido a la falta de experiencia laboral y habilidades prácticas, lo que subraya la necesidad de una mayor alineación entre la educación y las demandas del mercado laboral.



Movilidad social a través de la educación:

La educación es clave para la movilidad social, permitiendo a las personas mejorar su situación económica y social, pero las desigualdades en el acceso y la calidad pueden limitar esta oportunidad.



Educación técnica y vocacional como respuesta a las demandas laborales:

La educación técnica y vocacional prepara a los trabajadores para satisfacer las demandas del mercado, pero a menudo carece del apoyo necesario para ser efectiva, lo que limita las oportunidades laborales de los graduados.

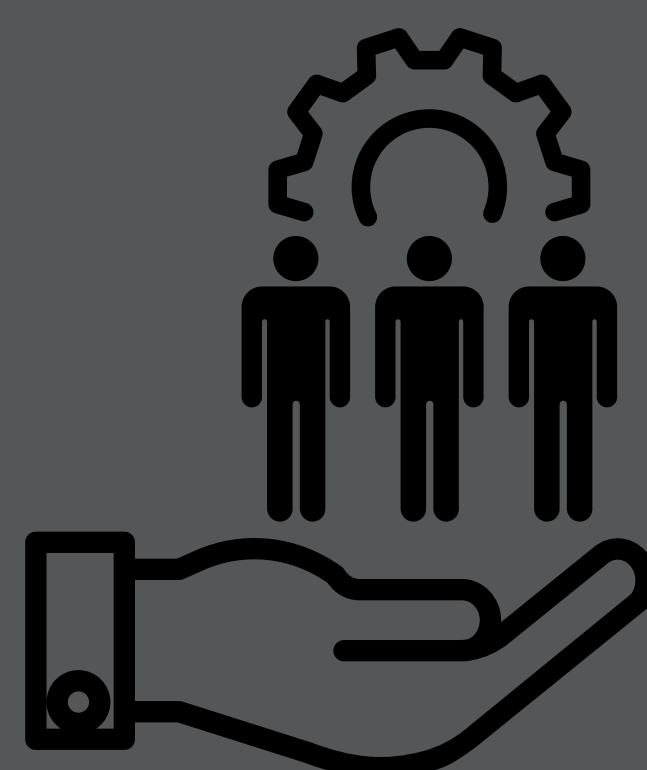

EDUCACIÓN Y SOCIEDAD

