



Carrera de
LOGÍSTICA Y TRANSPORTE

Facultad de Ciencias Económicas Empresariales

RPC-SO-07-No.103-2025





MISIÓN

Preparar profesionales éticos y emprendedores, comprometidos con la responsabilidad social y el impulso del desarrollo sostenible del país.



VISIÓN

Ser un referente de excelencia académica y científica, formando líderes y agentes de cambio a nivel nacional e internacional.

Objetivo General

Formar profesionales capaces de gestionar abastecimiento, transporte, producción y distribución aplicando herramientas digitales y métodos de investigación para optimizar procesos nacionales e internacionales.



Malla CURRICULAR

LOGÍSTICA Y TRANSPORTE

RPC-SO-07-No.103-2025

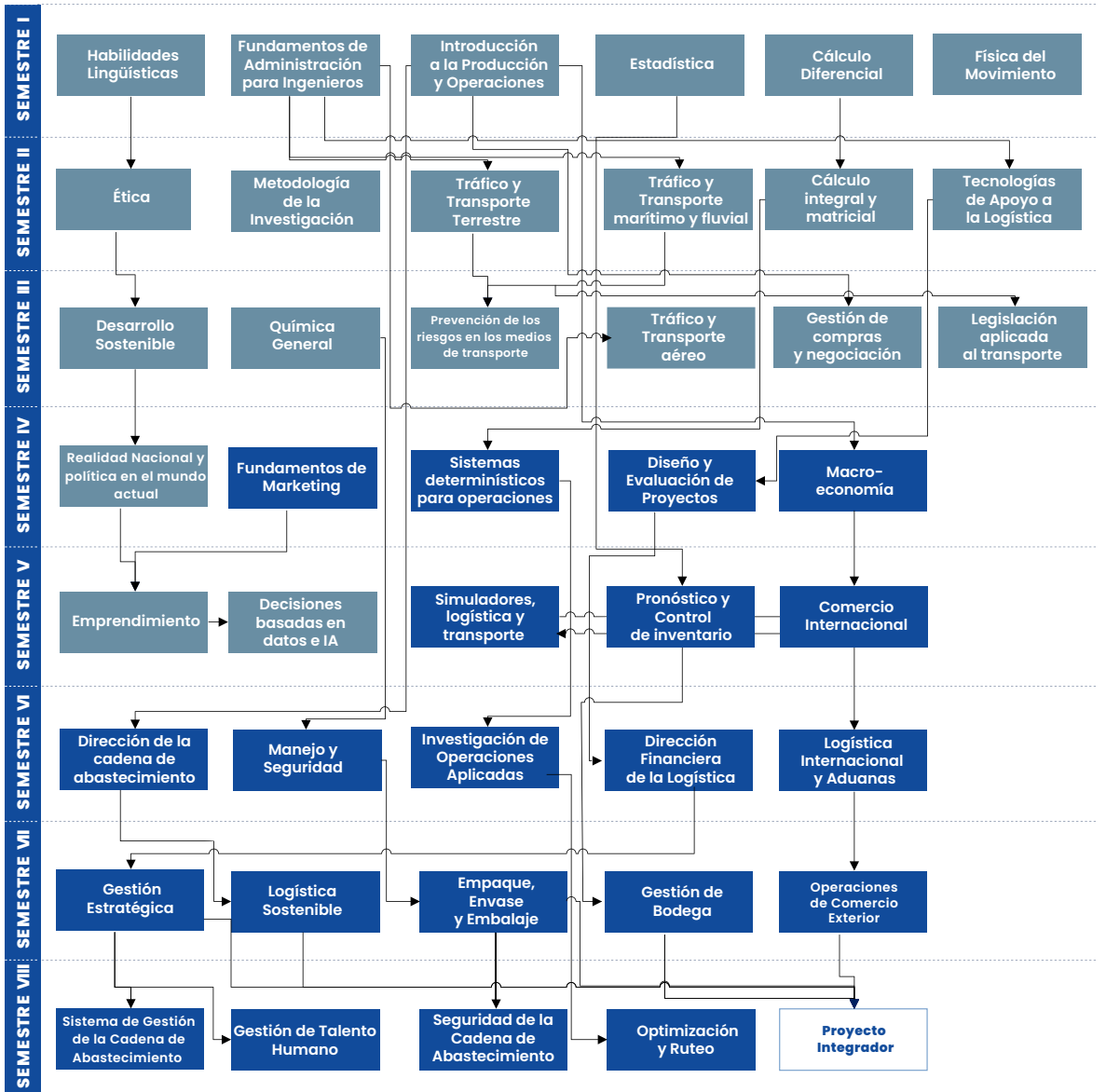

Simbología	Unidad de organización curricular
	Básica
	Profesional
	Unidad de Integración Curricular

SIMBOLOGÍA:

↓ PRERREQUISITO

..... CORREQUISITO



Requisitos de Ingreso



Copia a color de la Cédula de Identidad o Ciudadanía, o Pasaporte con la Visa en el caso de estudiantes extranjeros.



Copia de libreta de calificaciones del colegio



Foto Digital

Perfil de Egreso

- 1 Ejecutar procesos de análisis e interpretación de información en diversos contextos, promoviendo la valoración de datos para emitir juicios fundamentados, manteniendo un enfoque reflexivo y respetuoso hacia diferentes posturas con el propósito de aportar soluciones efectivas a problemas complejos.
- 2 Dirigir eficazmente equipos de trabajo, asumiendo compromisos que contribuyen a la mejora y desarrollo de una organización, promoviendo el liderazgo colaborativo para fortalecer la cohesión y el logro de objetivos comunes, con actitud ética y responsable en la toma de decisiones conjuntas para la resolución de conflictos.
- 3 Generar ideas originales en contextos diversos, promoviendo la asociación de conceptos y la identificación de relaciones entre factores para abordar desafíos de manera innovadora, manteniendo una actitud abierta y flexible al cambio con un enfoque crítico en la implementación de soluciones originales y creativas.
- 4 Desarrollar una secuencia lógica y estructurada de procesos de investigación de manera autónoma y creativa, para la generación de nuevo conocimiento y aplicación y fortalecimiento del conocimiento existente, recopilando y analizando datos de manera clara y coherente, manteniendo un enfoque crítico y ético en todas las etapas del proceso investigativo.



Optimiza procesos y mueve el mundo con estrategia.
Estudia **Logística y Transporte.**



- 5 Aplicar métodos teóricos, empíricos y estadísticos en la toma de decisiones de la gestión logística para la optimización de procesos logísticos y de transporte, fomentando el pensamiento crítico, ético y sostenible en el ámbito empresarial.
- 6 Analizar la gestión y optimización de los procesos logísticos evaluando los componentes de la cadena de suministro para integrar herramientas tecnológicas y sostenibles, mejorando la eficiencia operativa y fomentando un desarrollo empresarial responsable con el medio ambiente.
- 7 Desarrollar proyectos logísticos fomentando la sostenibilidad, innovación y competitividad en los contextos productivos y empresariales para mejorar la eficiencia de las cadenas de suministro, demostrando respeto por el medio ambiente.
- 8 Diseñar métodos logísticos creando estrategias que optimicen recursos, reduzcan costos y tiempos y equilibren la eficiencia operativa para garantizar un crecimiento sostenible y una ventaja competitiva en el largo plazo fortaleciendo la responsabilidad social y empresarial.

***Escanea el código QR
para más información
sobre la carrera.***

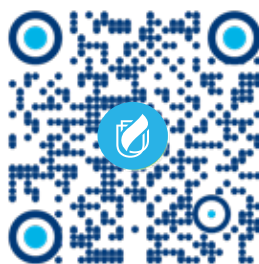



ecotec.edu.ec



Samborondón
☎ +593 - 939659117

Guayaquil
☎ +593 - 939211940

La Costa
☎ +593 - 993085686

