



*Carrera de*  
**GESTIÓN DE  
TALENTO HUMANO**

**Facultad de Ciencias Económicas Empresariales**

RPC-SO-32-No.587-2017



### MISIÓN

Preparar profesionales éticos y emprendedores, comprometidos con la responsabilidad social y el impulso del desarrollo sostenible del país.



### VISIÓN

Ser un referente de excelencia académica y científica, formando líderes y agentes de cambio a nivel nacional e internacional.

## Objetivo General

Gestionar el Talento Humano impulsando procesos de cambio que fomenten el desarrollo organizacional e individual, orientado al beneficio mutuo y sustentado en una formación ética, humanística, social, intercultural y ecológica.



# Malla CURRICULAR

## GESTIÓN DE TALENTO HUMANO

RPC-SO-32-No.587-2017

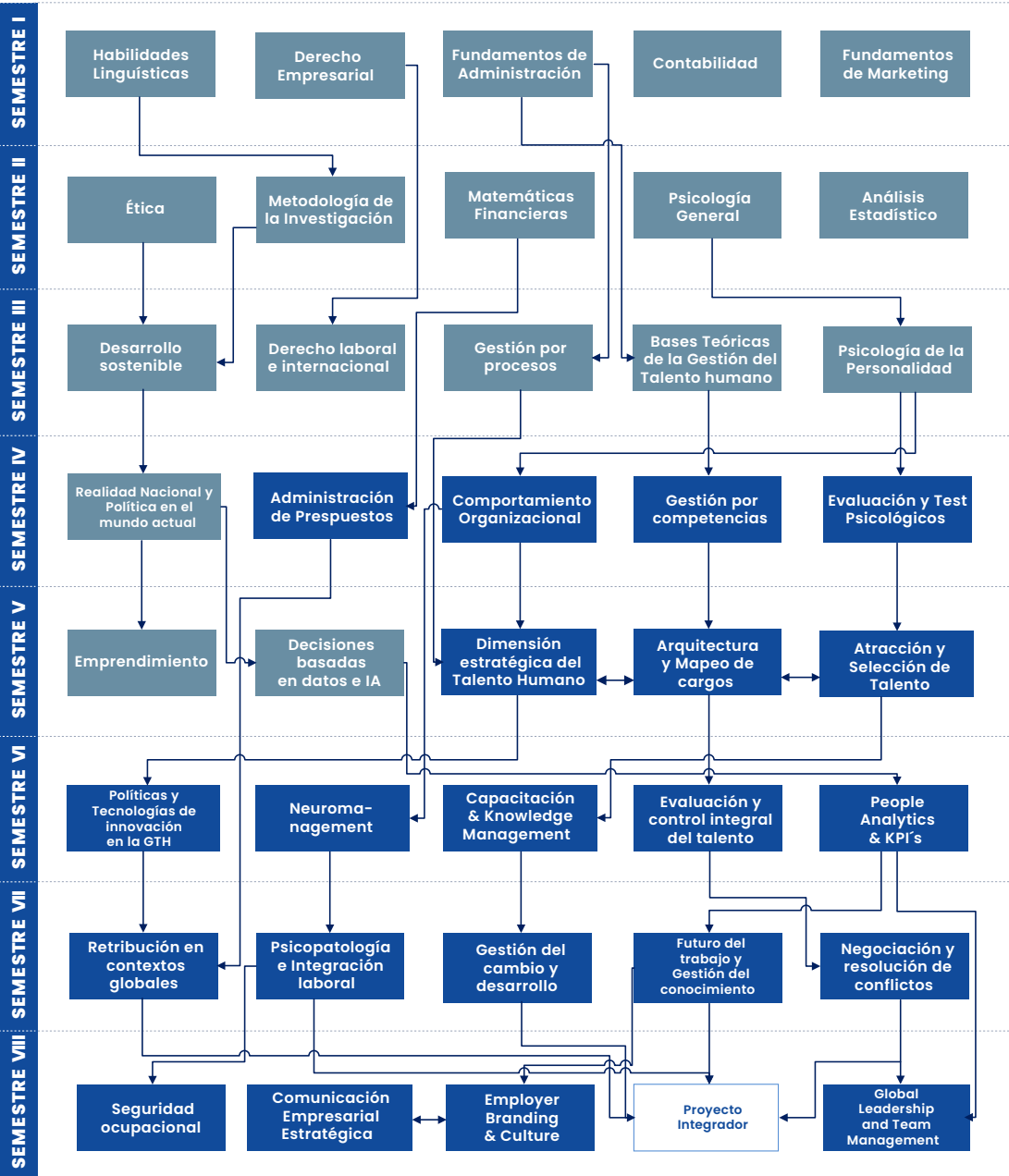

Simbología	Unidad de organización curricular
	Básica
	Profesional
	Unidad de Integración Curricular

SIMBOLOGÍA:

↓ PRERREQUISITO

..... CORREQUISITO



## Requisitos de Ingreso



Poseer título de bachiller o su equivalente.



Copia a color de la Cédula de Identidad o Ciudadanía, o Pasaporte con la Visa en el caso de estudiantes extranjeros.



Copia a color del Certificado de Votación de las últimas elecciones o Consulta Popular.



Dos fotos actualizadas, a color, tamaño carnet.



Haber aprobado el Curso de Nivelación de la Universidad.





## Perfil de Egreso

- 1 Valorar los procesos internos en la gestión del talento humano, considerando la evolución laboral y del comportamiento humano.
- 2 Desarrollar acciones orientadas a la adecuada implementación de los valores organizacionales, teniendo en cuenta las experiencias laborales individuales y los principios éticos empresariales.
- 3 Evaluar el impacto eco ambiental de las acciones personales y organizacionales, en el ámbito de la gestión del talento humano para las buenas prácticas y el trabajo colaborativo.
- 4 Planificar los procesos de capacitación, selección de personal, administración de remuneraciones promoviendo el bienestar de los colaboradores y la organización.

*Escanea el código QR para más información sobre la carrera.*



Impulsa el desarrollo de las personas y de las organizaciones. Estudia **Gestión de Talento Humano.**



[ecotec.edu.ec](https://ecotec.edu.ec)

📍 **Samborondón**

☎ +593 - 939659117

📍 **Guayaquil**

☎ +593 - 939211940

📍 **La Costa**

☎ +593 - 980102598

