



Carrera de **ENFERMERÍA**

Facultad de Ciencias de la Vida y Desarrollo Humano

RPC-SO-24-No.411-2019



MISIÓN

Formar profesionales de la salud y el desarrollo humano que cuiden a los pacientes con ética, ciencia y visión humanista, aportando al bienestar social.



VISIÓN

Ser referente nacional por su calidad académica y compromiso social, proyectándose internacionalmente mediante la formación docente y la investigación.

Objetivo General

Formar un profesional integral, en el ámbito del cuidado asistencial y del ciclo vital humano, desde los fundamentos epistemológicos de la enfermería y los procesos administrativo, educativo e investigativo en áreas hospitalarias y comunitarias para dar respuesta a problemas y necesidades de la población.



Malla CURRICULAR

ENFERMERÍA

RPC-SO-24-No.411-2019

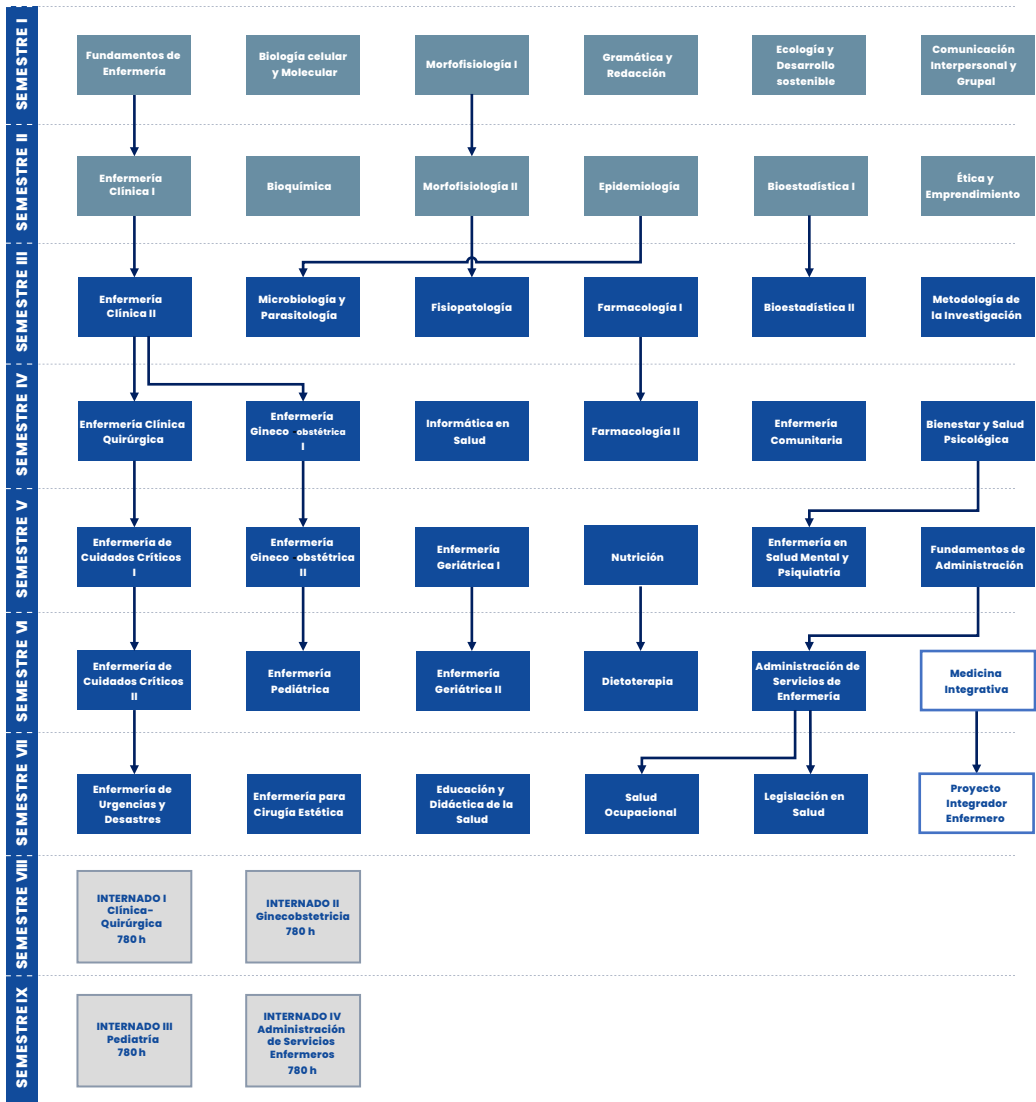

Simbología	Unidad de organización curricular
	Básica
	Profesional
	Unidad de Integración Curricular
	Internado

SIMBOLOGÍA:

↓ PRERREQUISITO

----- CORREQUISITO



Poseer título de
bachiller o su
equivalente.



Copia a color de la
Cédula de Identidad o
Ciudadanía, o Pasaporte
con la Visa en el caso de
estudiantes extranjeros.



Copia a color del
Certificado de Votación
de las últimas elecciones
o Consulta Popular.



Dos fotos actualizadas,
a color, tamaño
carnet.



Haber aprobado el
Curso de Nivelación
de la Universidad.



Perfil de Egreso

- 1 Identificar teorías y modelos de enfermería a partir de diferentes perspectivas de cuidado y sus implicaciones en el ámbito profesional.
- 2 Comparar a través de indicadores, casos clínicos y datos bioestadísticos la tasa de morbi-mortalidad en una región específica en base a los diferentes grupos etarios.
- 3 Aplicar las bases fundamentales del proceso administrativo mediante la planificación, la organización, la dirección y el control en el manejo de los servicios de enfermería.
- 4 Aplicar los conceptos básicos y teóricos de la Bioestadística, identificando las diferentes técnicas numéricas para la recolección, organización, análisis e interpretación de datos.

Escanea el código QR para más información sobre la carrera.

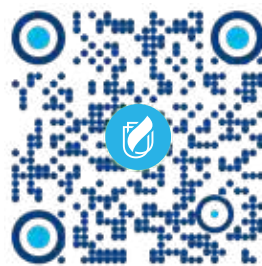

Convierte tu vocación en una profesión que salva vidas: Estudia **Enfermería.**



ecotec.edu.ec

📍 **Samborondón**

☎ +593 - 939659117

📍 **Guayaquil**

☎ +593 - 939211940

📍 **La Costa**

☎ +593 - 980102598

